

Il nostro impegno: essere vicino ai cittadini

La Circoscrizione Ovest, istituzione di base preposta al dovere primario dell'ascolto e al coerente stimolo dell'ampia e diffusa partecipazione, non poteva restare insensibile ed inoperosa di fronte al problema umano rappresentato dall'esistenza delle barriere architettoniche e culturali verso i diversamente abili.

Per questa ragione il Consiglio di Circoscrizione nella seduta del giorno 6-11-2012 su proposta del Presidente, ha approvato l'iniziativa di scrivere ai negozianti della frazione di Maliseti dove sono presenti situazioni di impedimento all'accesso agli stessi negozi da parte delle persone con problemi di handicap con lo scopo di sensibilizzarli ad adeguare i loro negozi alle norme che consentano l'accesso alle loro attività.

Si tratta di un dovere morale e di stimolo per trovare una soluzione alle legittime richieste dei cittadini.

Sono convinto che troveremo disponibilità e sensibilità per la soluzione di questa delicata problematica.

IL PRESIDENTE DELLA CIRCOSCRIZIONE OVEST

GIOVANNI MOSCA

Circoscrizione Prato Ovest
Via Isidoro del Lungo, 12



Il nostro impegno: essere vicino ai cittadini

I BISOGNI DEL TERRITORIO, E LE ESIGENZE DEI CITTADINI.



VIA FOSSE ARDIATINE
GIORNALAIIO

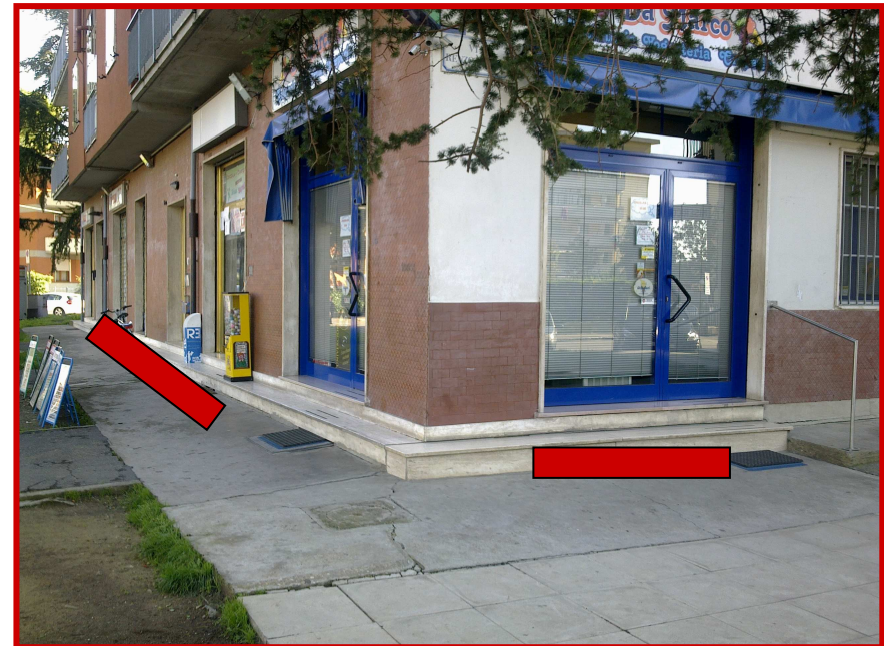

VIA CADUTI SENZA CROCE/ VIA R. GRASSI
GELATERIA - GIORNALAIIO

Circoscrizione Prato Ovest
Via Isidoro del Lungo, 12

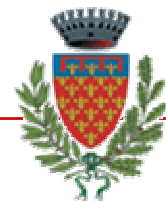

Il nostro impegno: essere vicino ai cittadini

I BISOGNI DEL TERRITORIO, E LE ESIGENZE DEI CITTADINI.



VIA MONTALESE FORNAIO

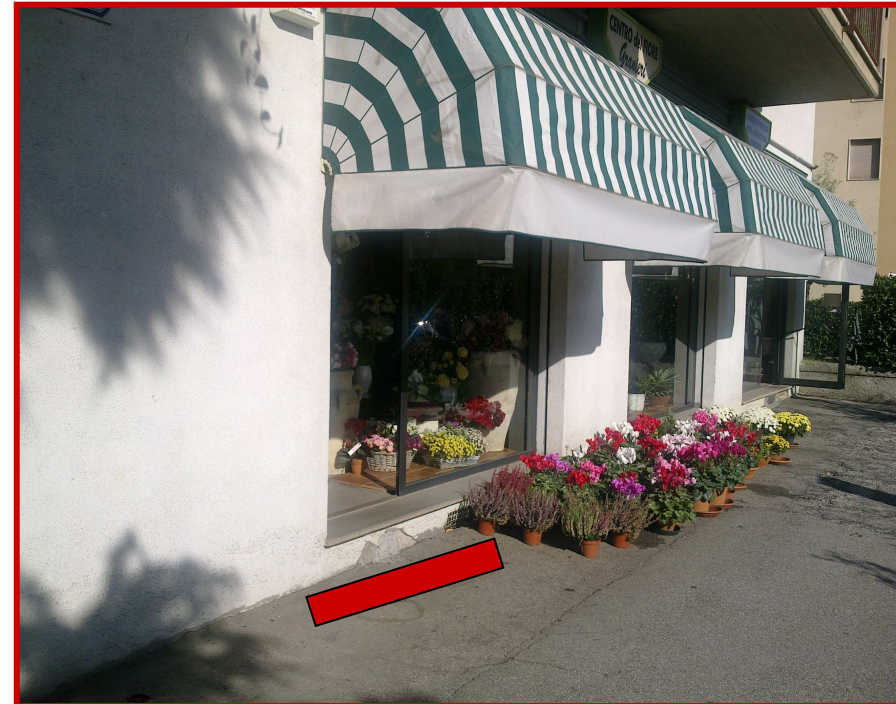

VIA FOSSE ARDIATINE FIORAIO

Circoscrizione Prato Ovest
Via Isidoro del Lungo, 12

